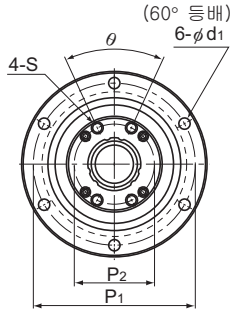
NS형-중하중 타입: 직선운동 무예압 타입

DN값	70000



볼나사부

볼나사 부

호칭형번	나사축 외경	나사 축 내경	리드	볼나사 치수								
				기본정격하중		볼중심 경	곡경	외경	플랜지경	전장	D_3
				Ca	C_0a						
	d	db	Ph	kN	kN	dp	dc	D	D_1	L_1	h7
NS 1616	16	11	16	3.9	7.2	16.65	13.7	52 $^{0}_{-0.007}$	68	43.5	40
NS 2020	20	14	20	6.1	12.3	20.75	17.5	62 $^{0}_{-0.007}$	78	54	50
NS 2525	25	18	25	9.1	19.3	26	21.9	72 $^{0}_{-0.007}$	92	65	58
NS 3232	32	23	32	13	29.8	33.25	28.3	80 $^{0}_{-0.007}$	105	80	66
NS 4040	40	29	40	21.4	49.7	41.75	35.2	110 $^{0}_{-0.008}$	140	98	90
NS 5050	50	36	50	31.8	77.6	52.2	44.1	120 $^{0}_{-0.008}$	156	126	100

볼스플라인부

호칭형번	볼스플라인 치수					
	기본정격하중		정적허용 모멘트	기본정격토크		외경
	C	C_0	M_A	C_T	C_{0T}	D_7
	kN	kN	N·m	N·m	N·m	
NS 1616	7.1	12.6	67.6	31.4	34.3	31 $^{0}_{-0.013}$
NS 2020	10.2	17.8	118	56.9	55.9	35 $^{0}_{-0.016}$
NS 2525	15.2	25.8	210	105	103	42 $^{0}_{-0.016}$
NS 3232	20.5	34	290	180	157	49 $^{0}_{-0.016}$
NS 4040	37.8	60.5	687	419	377	64 $^{0}_{-0.019}$
NS 5050	60.9	94.5	1340	842	769	80 $^{0}_{-0.019}$

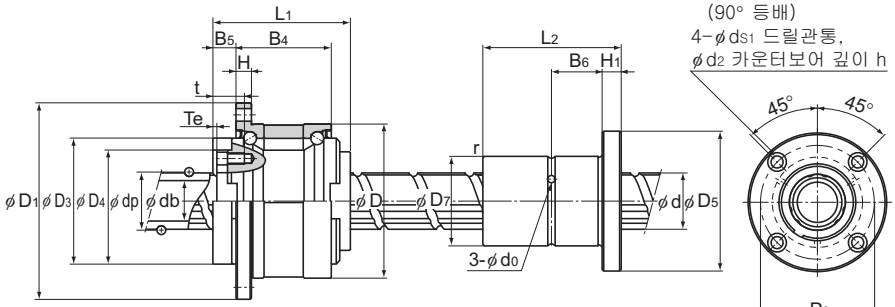
주) db치수부는 중실축, K중공축(두께) 대응이 가능합니다. 상세내용은 [볼스플라인] A3-112항을 참조하여 주십시오.

호칭형번의 구성예

NS2525 +600L

호칭형번 나사축 전장(mm 단위)

각종 다운로드는 기술지원홈페이지 호칭형번을 검색하여 주십시오. http://www.e-lmsystem.co.kr



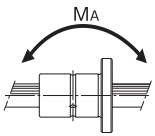
볼나사부　　볼스플라인부　　볼스플라인부

단위: mm

호칭번호	기본부하정격하중		너트 관성 모멘트	나사축 관성 모멘트/mm	너트 질량	축 질량
	Ca	C0a				
D4 H7	kN	kN	kg·cm²	J kg·cm²/mm	kg	kg/m
32	19.4	19.2	0.48	3.92×10⁻⁴	0.38	0.8
39	26.8	29.3	1.44	9.37×10⁻⁴	0.68	1.21
47	28.2	33.3	3.23	2.2×10⁻³	1.1	1.79
58	30	39	6.74	5.92×10⁻³	1.74	2.96
73	59.3	74.1	27.9	1.43×10⁻²	3.95	4.51
90	62.2	83	58.2	3.52×10⁻²	6.22	7.16

단위: mm

호칭번호	플랜지경	전장				급유구		장착 구멍			너트 질량
	D5	L2	H1	B6	r	d0	P3	ds1	d2	h	kg
	51	50 $^{0}_{-0.2}$	7	18	0.5	2	40	4.5	8	4.4	0.23
	58	63 $^{0}_{-0.2}$	9	22.5	0.5	2	45	5.5	9.5	5.4	0.33
	65	71 $^{0}_{-0.3}$	9	26.5	0.5	3	52	5.5	9.5	5.4	0.45
	77	80 $^{0}_{-0.3}$	10	30	0.5	3	62	6.6	11	6.5	0.58
	100	100 $^{0}_{-0.3}$	14	36	0.5	4	82	9	14	8.6	1.46
	124	125 $^{0}_{-0.3}$	16	46.5	1	4	102	11	17.5	11	2.76



각종 옵션 ⇒A15-319